

D2_ARCHITEKTONICKO STAVEBNÍ ČÁST

LIPOVÁ ULICE č.p. 161, ČESKÝ KRUMLOV

ARCHITEKT:

ING.ARCH.VLADAN PÍŠA
Hradební 60 | 381 01 Český Krumlov
tel. : +420 603 842 327
e-mail : vladan@pisaarchitekt.cz

INVESTOR:

Město Český Krumlov | Odbor investic
Kaplická 430 | 381 18 Český Krumlov
tel. : +420 773 743 947
e-mail : petr.pesek@mu.ckrumlov.cz

ZASTOUPENÝ:

Ing. Petr Pešek | Vedoucí odboru investic
Kaplická 430 | 381 18 Český Krumlov
tel. : +420 773 743 947
e-mail : petr.pesek@mu.ckrumlov.cz

AKCE:

ZATEPLENÍ OBJEKTU LIPOVÁ 161
Český Krumlov

VLADAN PÍŠA | ARCHITEKTURA | GRAFIKA | DESIGN

Projekt pro provedení stavby

11. března 2016

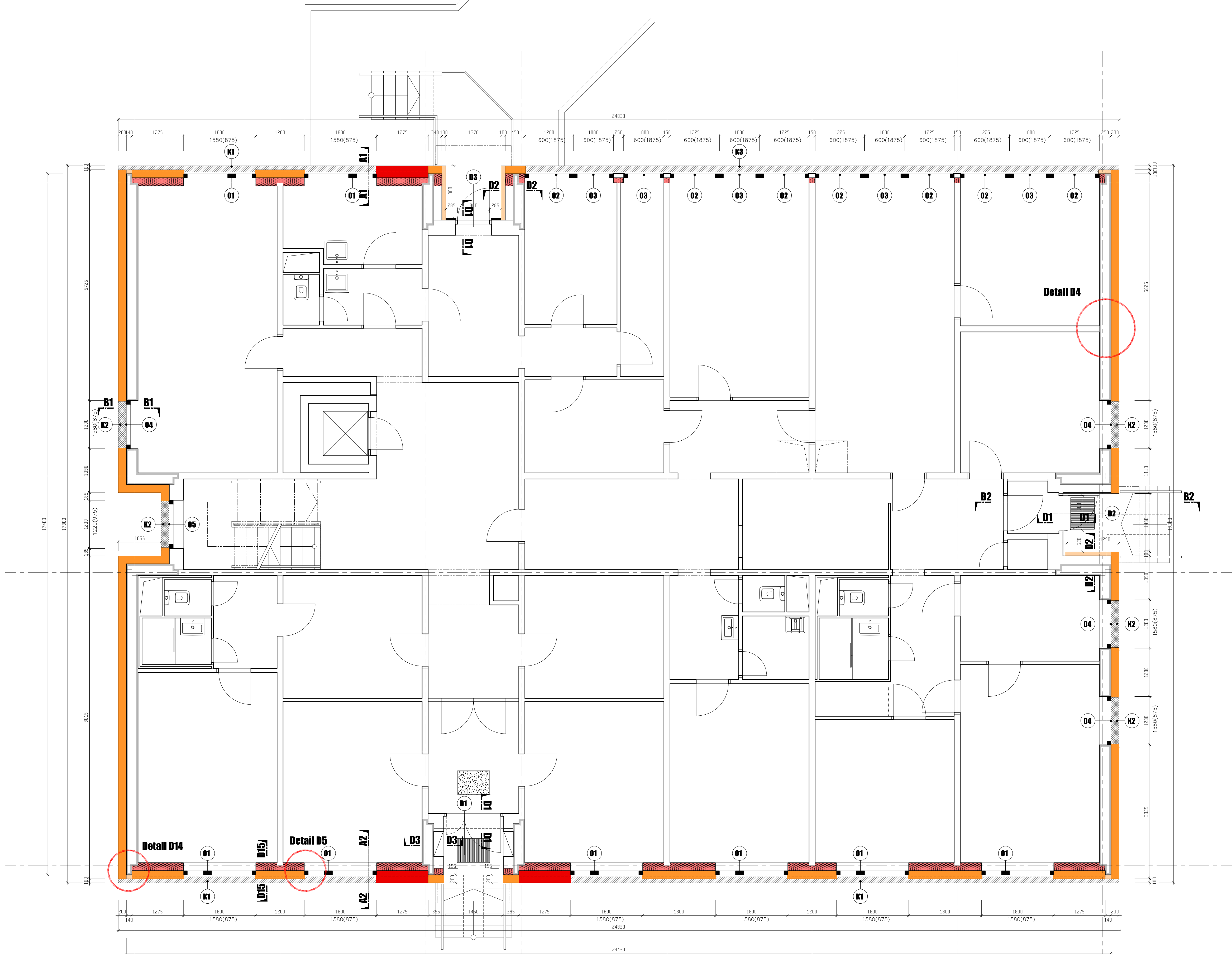

LEGENDA MATERIÁLŮ

- tl. 50mm a méně
- tl. 100mm
- tl. 150mm zateplení parapetu
- tl. 200mm
- tl. 200mm zateplení parapetu
- tl. 300mm
- STÁVAJÍCÍ PANELOVÉ KONSTRUKCE
- YTONG tl. 200mm

NOVÉ KONSTRUKCE



LEGENDA MATERIÁLŮ

- tl. 50mm a méně
- tl. 100mm
- tl. 150mm zateplení parapetu
- tl. 200mm
- tl. 200mm zateplení parapetu
- tl. 300mm
- STÁVAJÍCÍ PANELOVÉ KONSTRUKCE
- YTONG tl. 200mm

NOVÉ KONSTRUKCE

ARCHITEKT:

ING.ARCH.VLADAN PISA
Hradební 60 | 381 01 Český Krumlov
tel. : +420 603 842 327
e-mail : vladan@pisaarchitekt.cz

INVESTOR:

Město Český Krumlov | Odbor investic
Kaplická 430 | 381 18 Český Krumlov
tel. : +420 773 743 947
e-mail : petr.pesek@mu.krumlov.cz

ZASTOUPENÝ:

Ing. Petr Pešek | Vedoucí odboru investic
Kaplická 430 | 381 18 Český Krumlov
tel. : +420 773 743 947
e-mail : petr.pesek@mu.krumlov.cz

AKCE:

ZATEPLENÍ OBJEKTU LÍPOVÁ 161
Český Krumlov

NÁZEV VÝKRESU:

PŮDORYS 2.NP - 7.NP | M 1:50

VLADAN PISA | ARCHITEKTURA | GRAFIKA | DESIGN

Projekt pro provedení stavby

D.2.2

11. března 2016

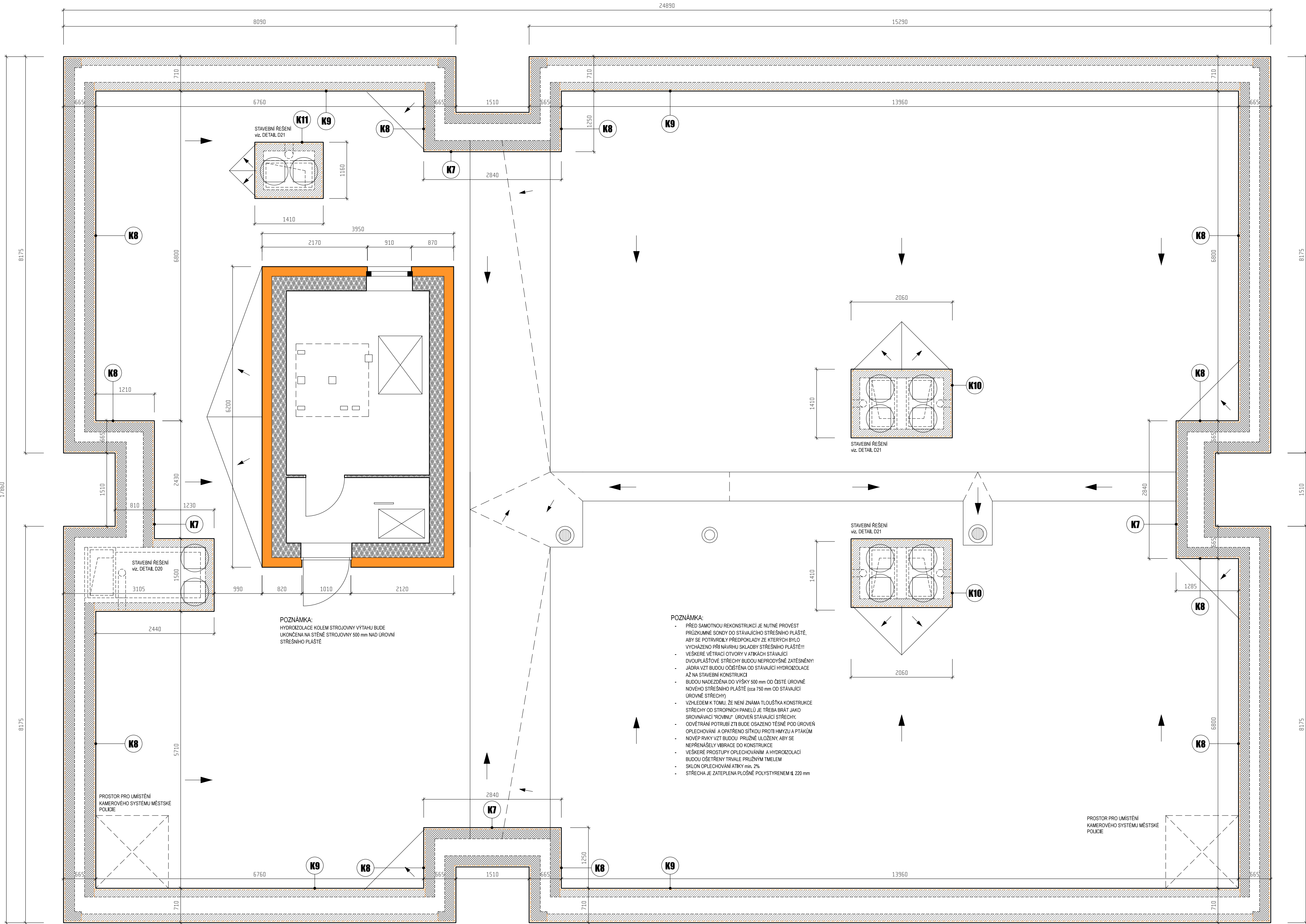

LEGENDA MATERIÁLŮ

- tl. 50mm a méně
- tl. 100mm
- tl. 150mm
- tl. 200mm
- tl. 300mm

- STÁVAJÍCÍ PANELOVÉ KONSTRUKCE
- STÁVAJÍCÍ ZDĚNÉ KONSTRUKCE
- YTONG
- NOVÉ KONSTRUKCE

LEGENDA MATERIÁLŮ_KCE. POD ÚROVŇÍ ŘEZU

- tl. 150mm zateplení parapetu
- tl. 200mm zateplení parapetu

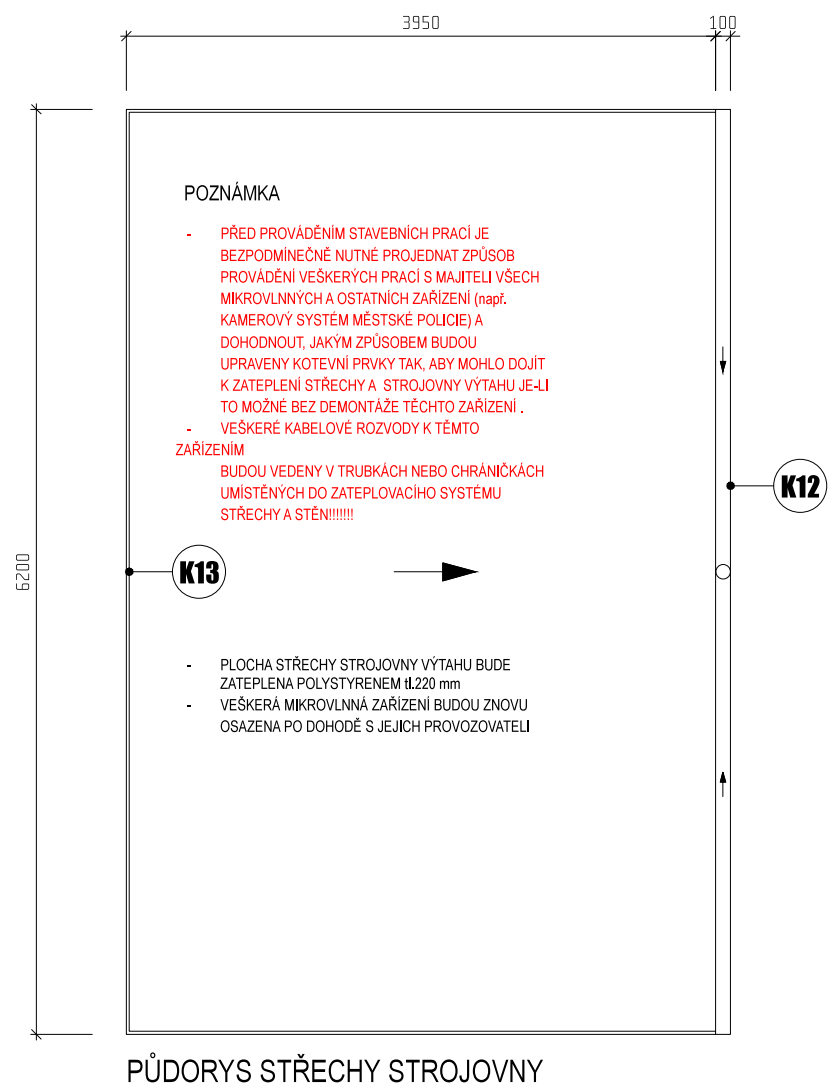

PŮDORYS STŘECHY STROJOVNÝ

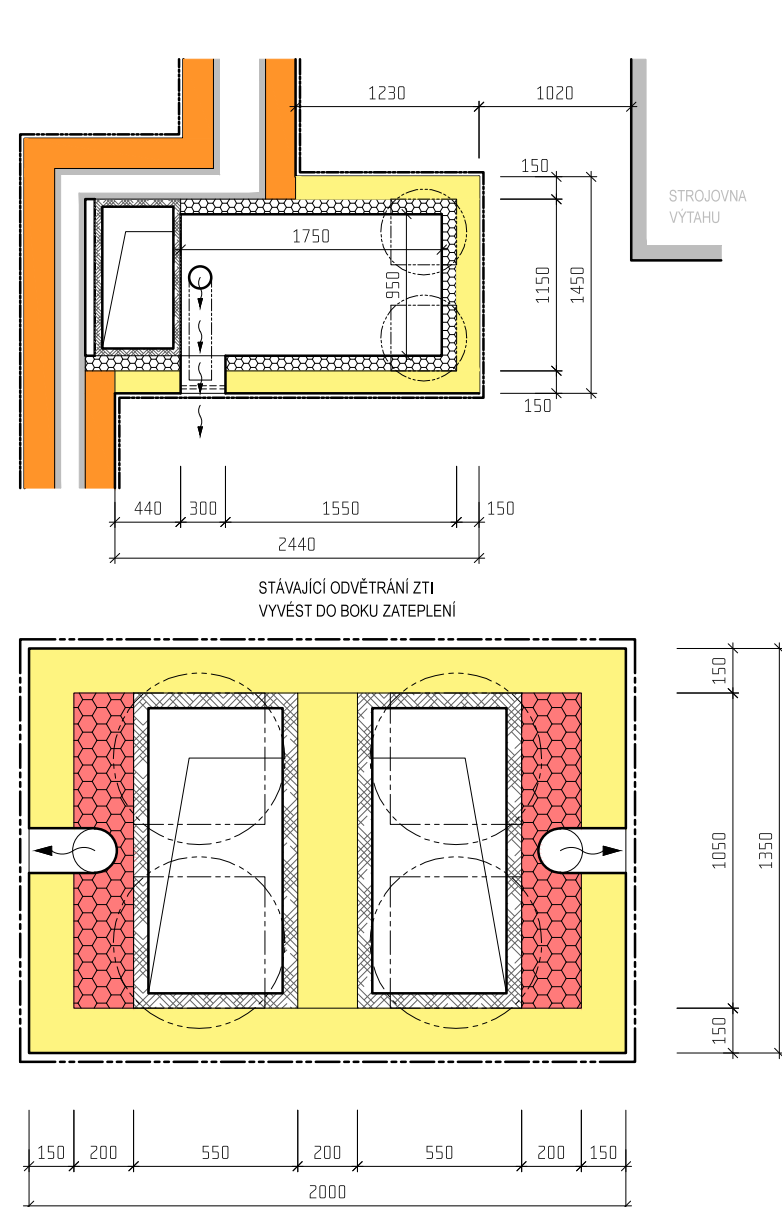

DETAIL D20

M 1:50

DETAIL D21

M 1:25

ARCHITEKT:

ING.ARCH.VLADAN PISA
Hradební 60 | 381 01 Český Krumlov
tel. : +420 603 842 327
e-mail : vladan@pisaarchitekt.cz

INVESTOR:

Město Český Krumlov | Odbor investic
Kaplická 430 | 381 18 Český Krumlov
tel. : +420 773 743 947
e-mail : petr.pesek@mu.krumlov.cz

ZASTOUPENÝ:

Ing. Petr Pešek | Vedoucí odboru investic
Kaplická 430 | 381 18 Český Krumlov
tel. : +420 773 743 947
e-mail : petr.pesek@mu.krumlov.cz

AKCE:

ZATEPLENÍ OBJEKTU LÍPOVÁ 161
Český Krumlov

NÁZEV VÝKRESU:

PŮDORYS STŘECHY | M 1:50

VLADAN PISA | ARCHITEKTURA | GRAFIKA | DESIGN

Projekt pro provedení stavby

D.2.3

11. března 2016

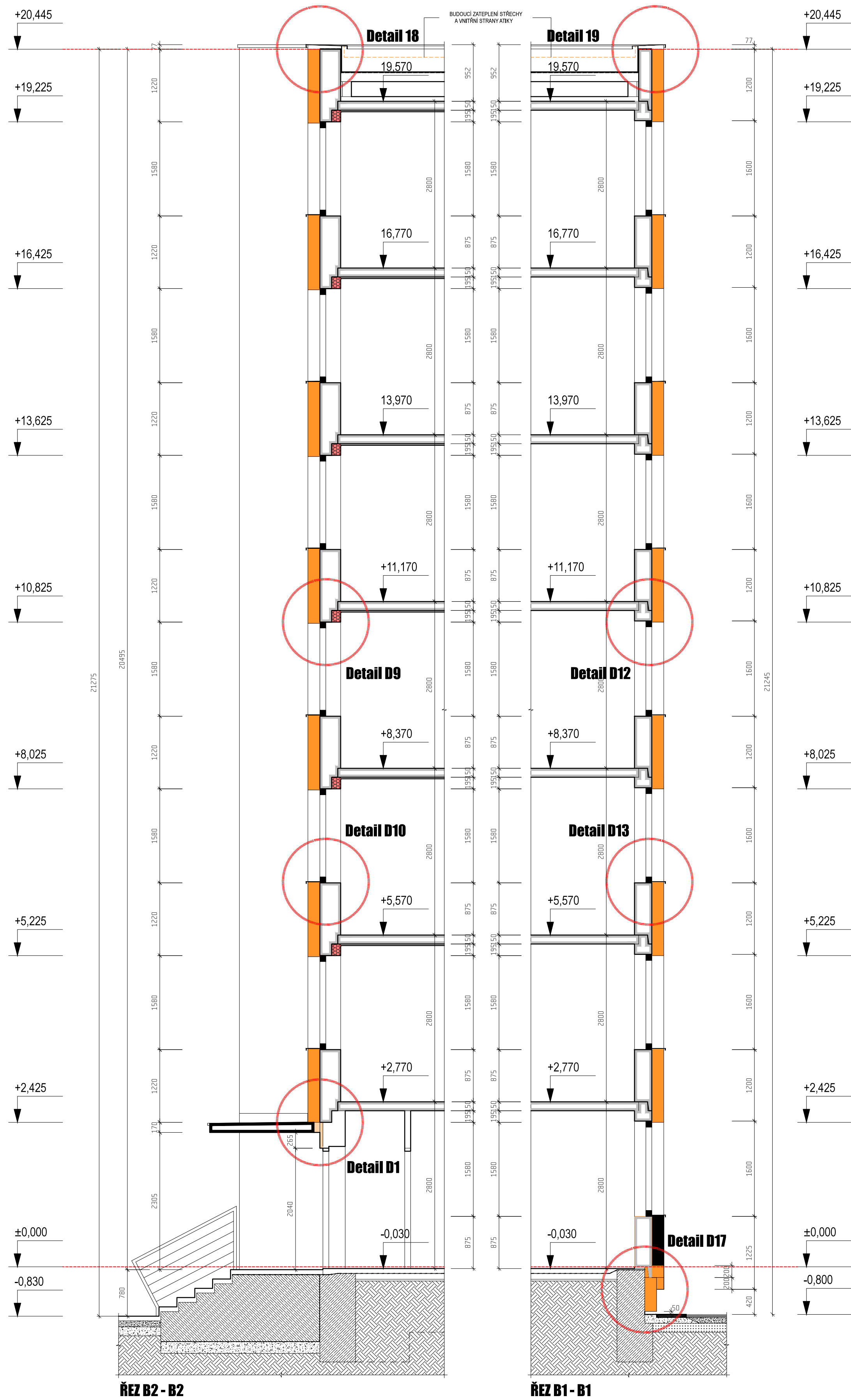
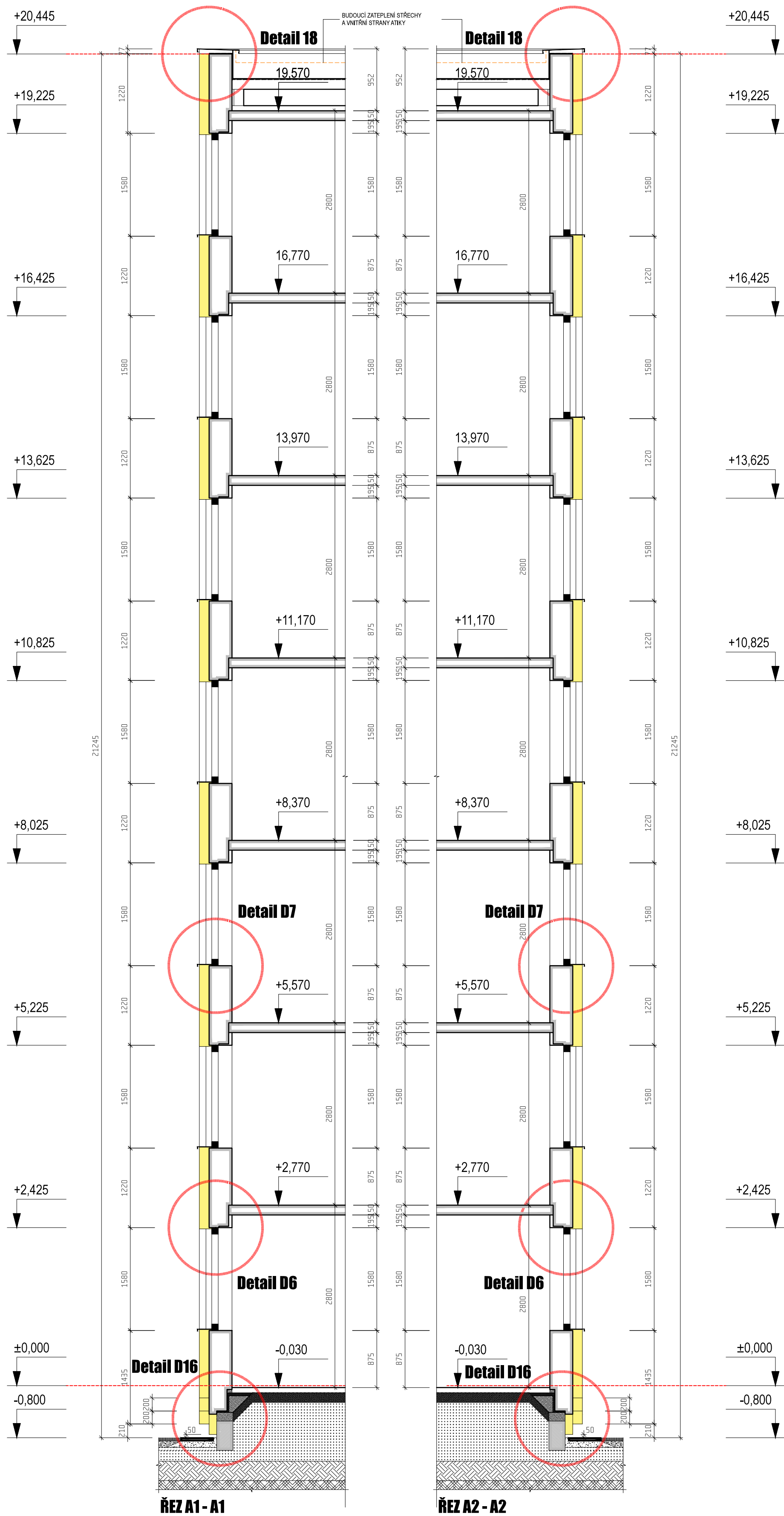

ARCHITEKT:

ING.ARCH.VLADAN PISA
Hradební 60 | 381 01 Český Krumlov
tel. : +420 603 842 327
e-mail : vladan@pisaarchitekt.cz

INVESTOR:

Město Český Krumlov | Odbor investic
Kaplická 430 | 381 18 Český Krumlov
tel. : +420 773 743 947
e-mail : petr.pesek@mu.krumlov.cz

ZASTOUPENÝ:

Ing. Petr Pešek | Vedoucí odboru investic
Kaplická 430 | 381 18 Český Krumlov
tel. : +420 773 743 947
e-mail : petr.pesek@mu.krumlov.cz

AKCE:

ZATEPLENÍ OBJEKTU LIPOVÁ 161
Český Krumlov

NÁZEV VÝKRESU:

ČÁSTEČNÉ ŘEZY A1 - A1, A2 - A2, B1 - B1, B2 - B2 | M 1:50

VLADAN PISA | ARCHITEKTURA | GRAFIKA | DESIGN

Projekt pro provedení stavby

D.2.4

11. března 2016

